

f o r e v e r y o n e

Best Friend

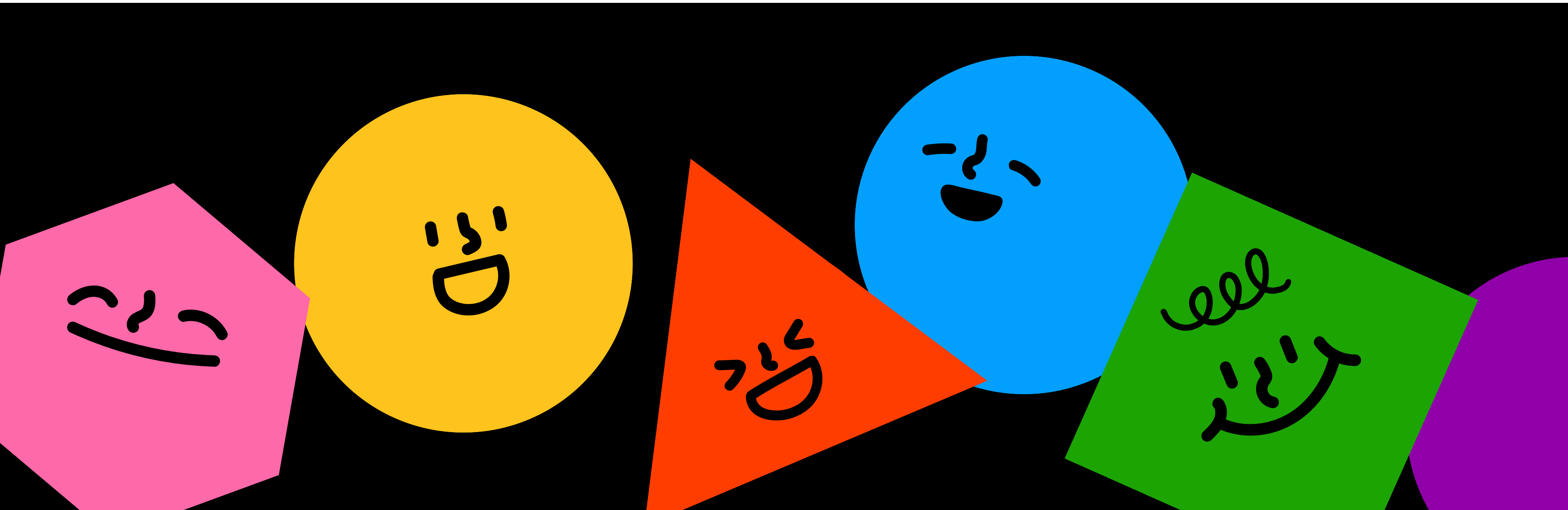

CONTENTS

✱ 팀 소개	_____	01
● Best Friend 서비스란?	_____	02
◆ 누구를 위한 서비스인가요?	_____	03
◐ 기능 1. 커뮤니티	_____	04
■ 기능 2. 편의	_____	05
▲ 기능 3. 지도	_____	06

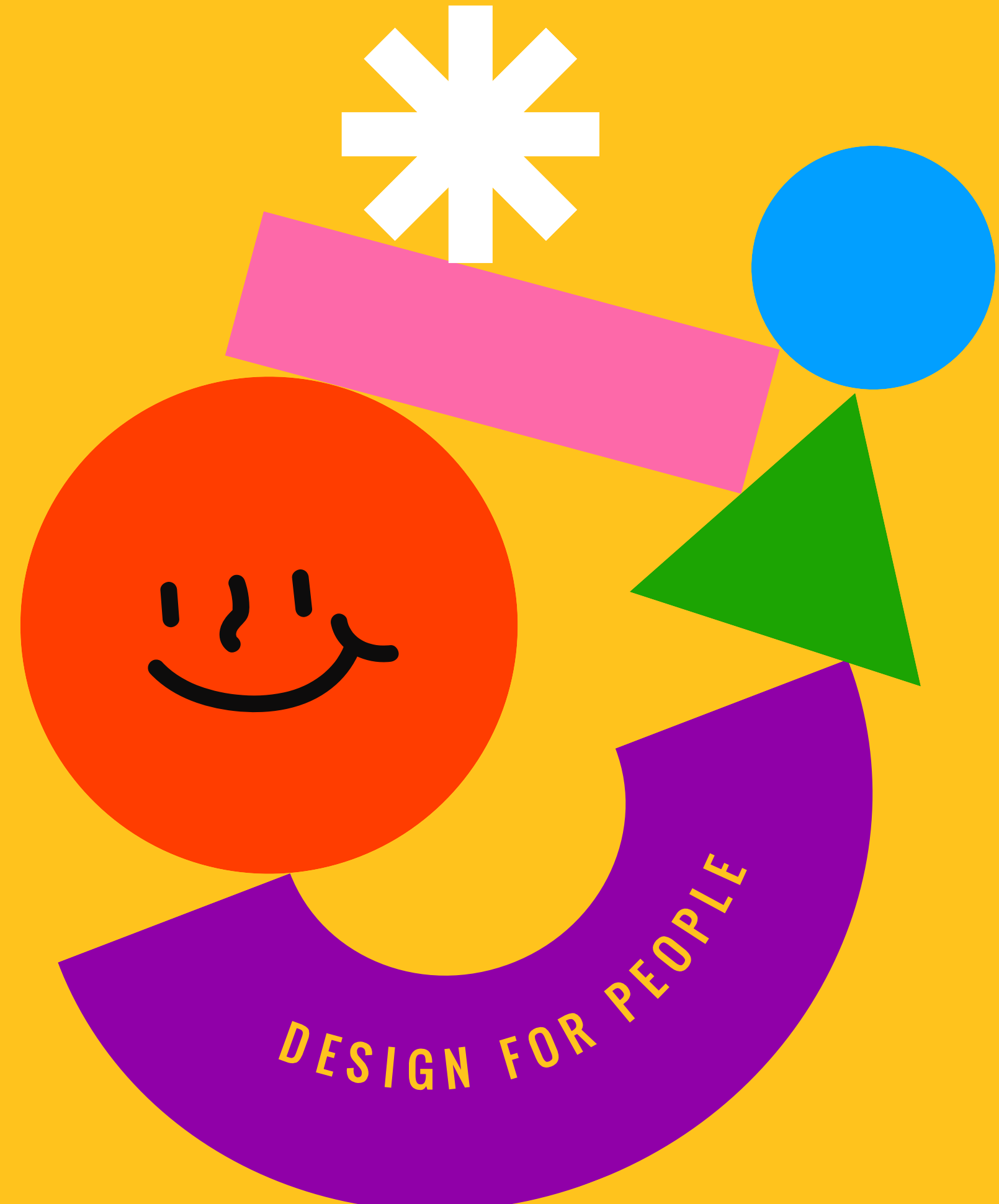

TeamCrazyPerformance



01

듣기

02

기획하기

03

개발하기

04

공모하기

이



듣기

듣기

장애인 친구의 부모님

일상 속 불편함에 대한 이야기

복지관 관계자님

복지관에서 일어나는 생생한 이야기

자원봉사자/학부모/활동보조선생님

다양한 관계자들의 이야기

▶ 주제와 관련된 내용을 간략하게 요약하여 기재해주세요.



02



기획하기

기 획 하 기

다양한 불편함 취합

피그마를 이용한
구체적인 도안 설계

서비스에 포함될
기능 설계

▶ 주제와 관련된 내용을 간략하게 요약하여 기재해주세요.



04



개발하기

05



공모하기

개발하기 & 공모하기

구현하기

서비스 소개 자료 & 개발물 완성

▶ 주제와 관련된 내용을 간략하게 요약하여 기재해주세요.

Best Friend

장애/복지 커뮤니티 서비스

- ▶ [커뮤니티] 공간에서 전국 복지관 사이트의 복지 정보 및 공지사항을 바로 확인하고 자유롭게 소통할 수 있어요.
- ▶ [편의] 공간에서 BMI 계산기와 같은 일상생활에서 필요한 기능들을 사용할 수 있어요.
- ▶ [지도] 기능에서 주변 복지관의 위치와 거리 정보를 확인할 수 있어요.

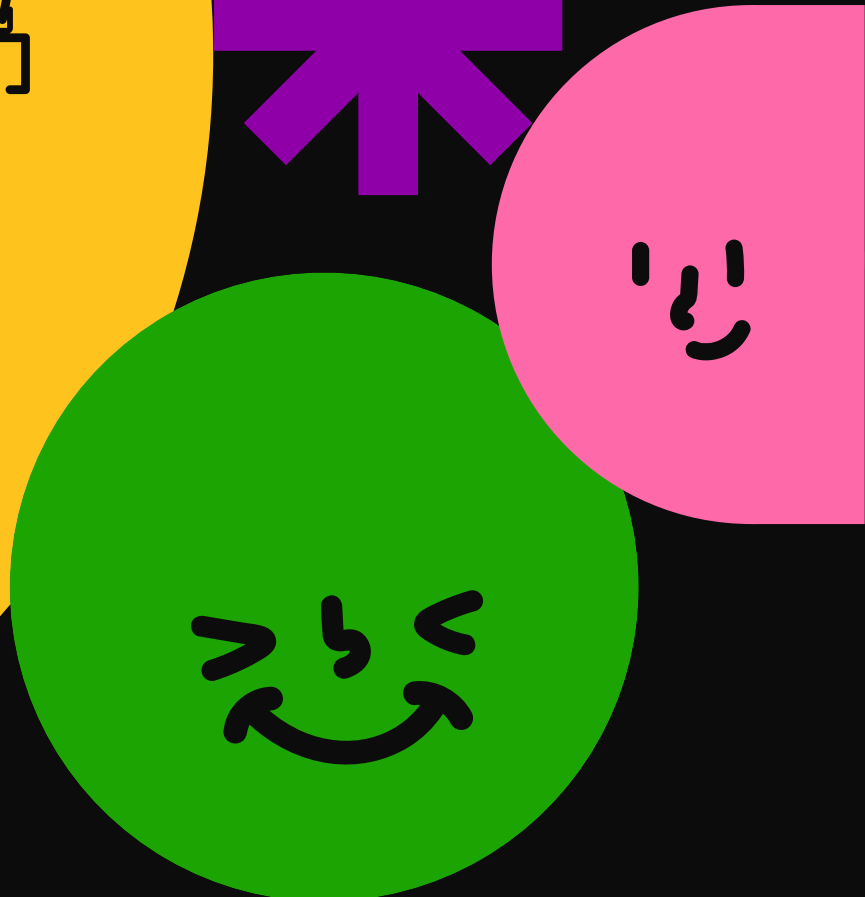
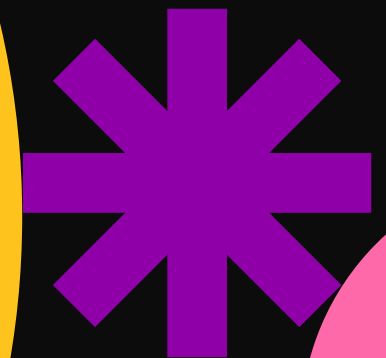

**장애인, 학부모, 복지관 관계자,
활동 보조 선생님, ...
모두를 위한 서비스**

1. 복지 정보가 필요한 장애인

- ▶ 전국 각지 복지관의 복지 정보 및 공지 사항을 확인
- ▶ 같은 장애를 가진, 혹은 다른 장애를 가진 사람들과 의 소통 및 정보 공유 공간 마련

2. 장애인 학부모들의 정보 공유

- ▶ 학부모들 간의 정보 공유, 커뮤니티 형성
- ▶ 간편한 복지 정보 확인

3. 복지관 관계자

- ▶ 장애인/학부모들과 직접적이고 원활한 소통
- ▶ 원활한 공지

4. 활동 보조 선생님

- ▶ 장애인의 활동을 돕는 선생님의 수월한 보조
- ▶ 문제 해결을 위한 도구로 사용 가능

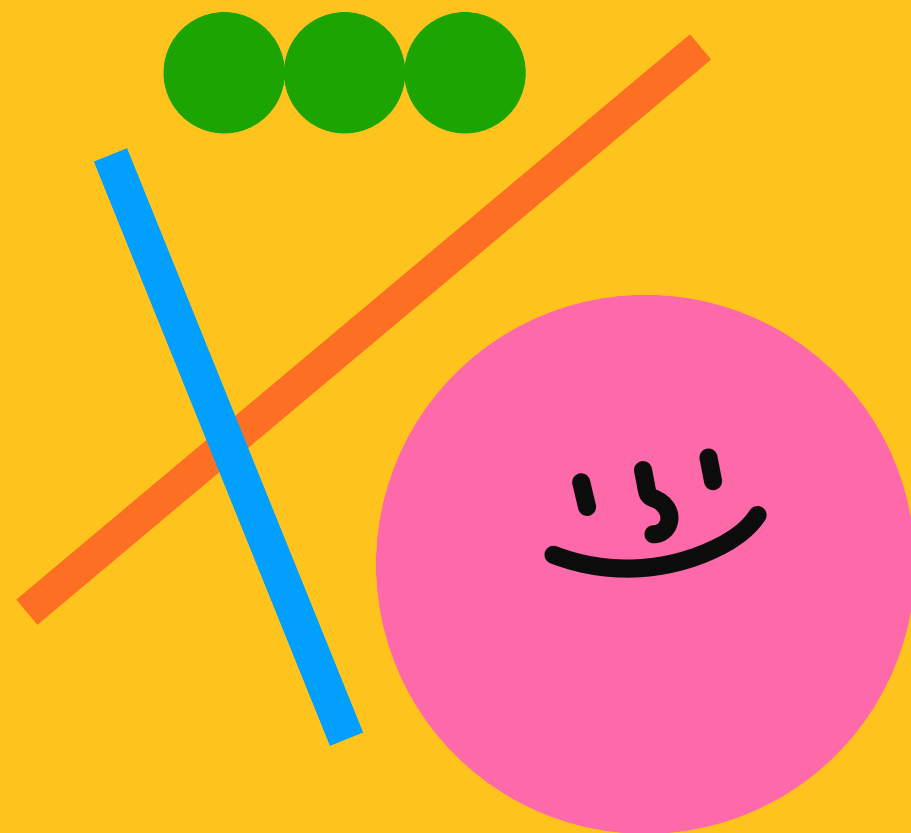

Welcome to Best Friend!

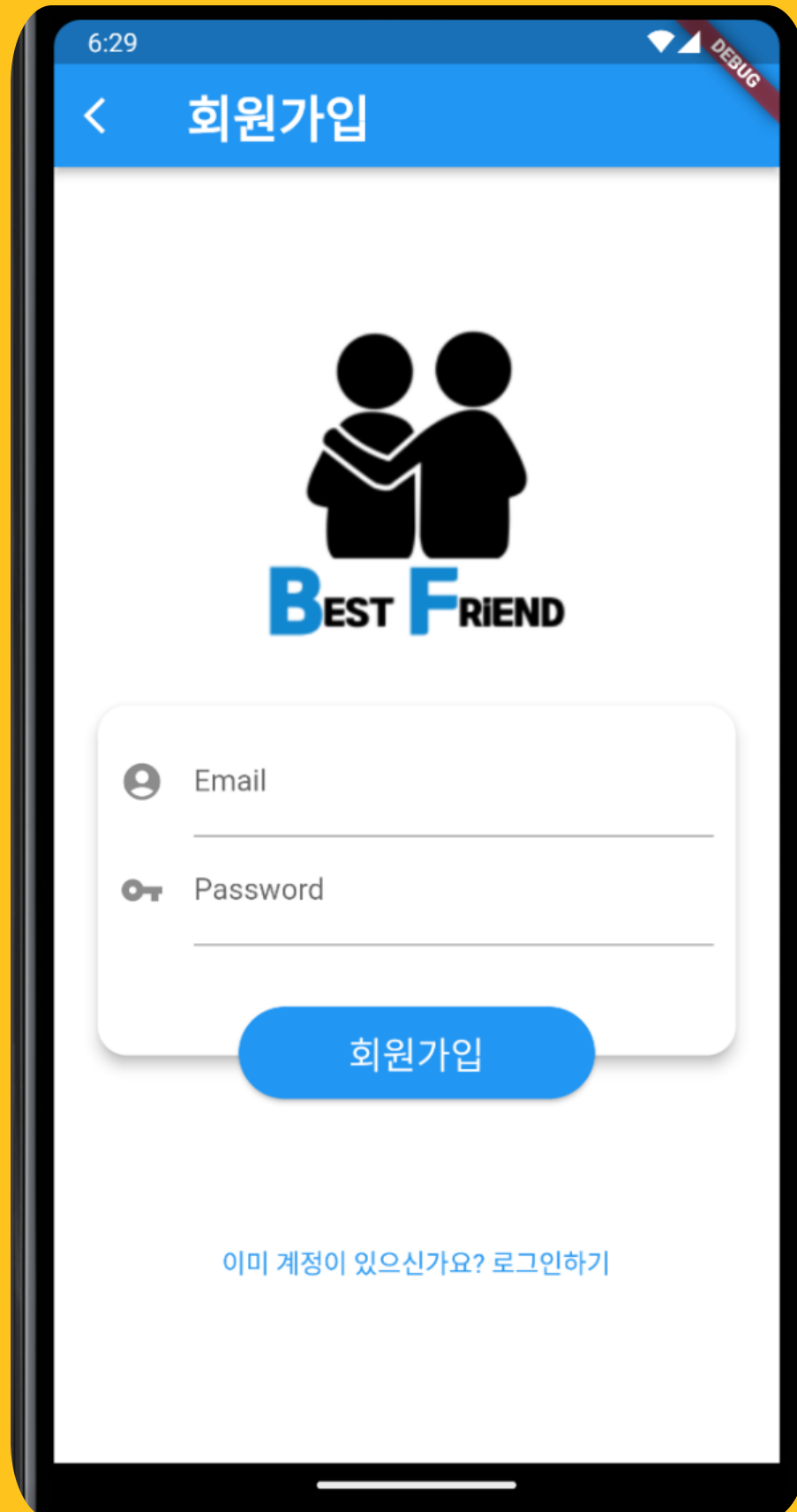

이메일 주소, 전화번호 또는 사용자 UID로 검색

사용자 추가

식별자	제공업체	생성한 날짜 ↓	로그인한 날짜	사용자 UID
test22@naver.com	✉	2023. 6. 10.	2023. 6. 10.	ijPVDcP38eOIU7PKVZejTgwkeA2
junnie082@gmail.com	✉	2023. 6. 10.	2023. 6. 10.	8rkipSvqKzck9UQ0KJdc3WILAWf1
test122@naver.com	✉	2023. 6. 8.	2023. 6. 8.	KSrRwncFGSWvC6B5Z6iQ2j2807n2
test@naver.com	✉	2023. 6. 7.	2023. 6. 11.	mFKeYzHkvkNIL2UsGjguI4MMTKv1

페이지당 행 수: 50 1 - 4 of 4

회원 관리 및 조회

Welcome to Best Friend!

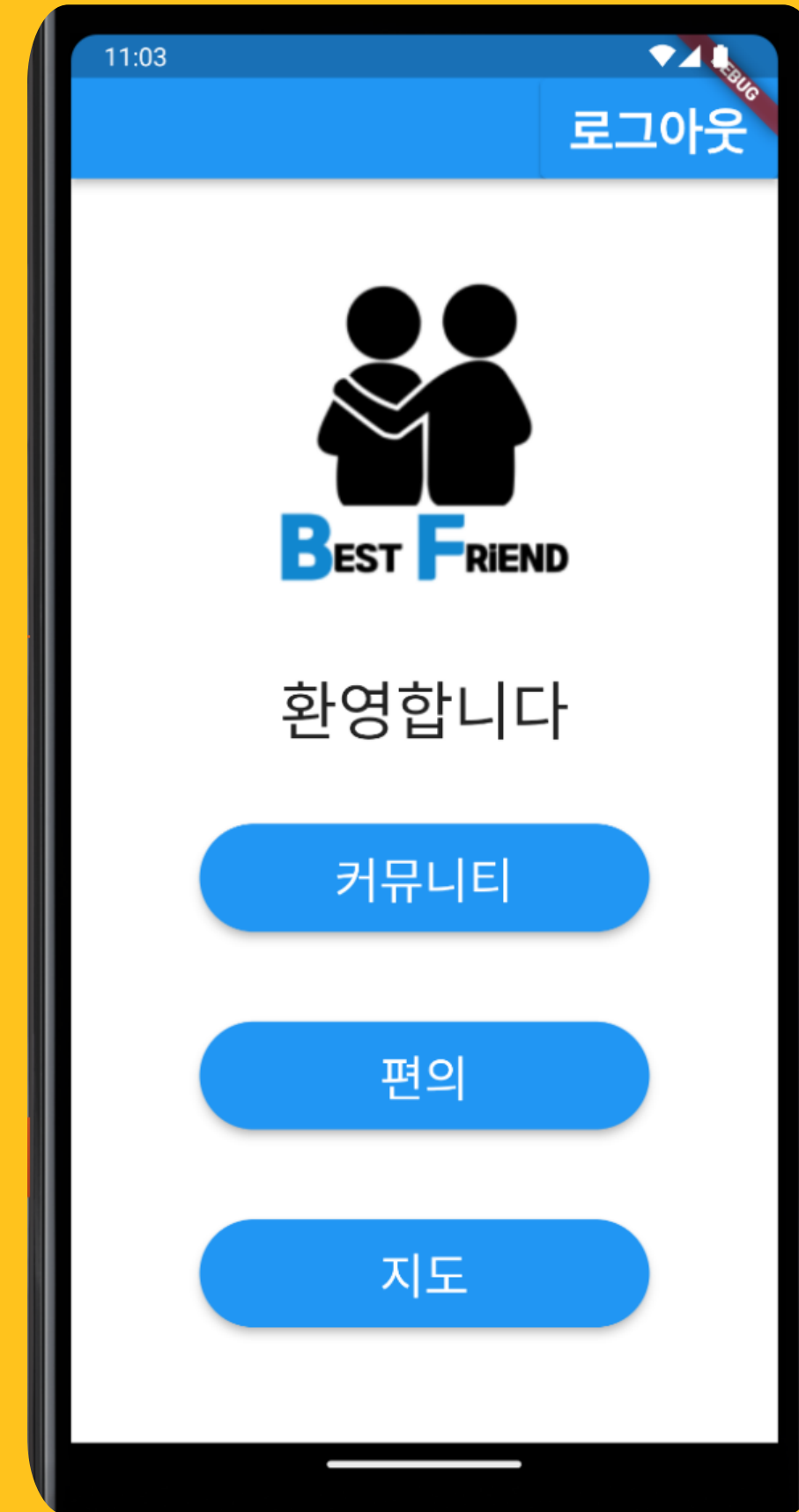
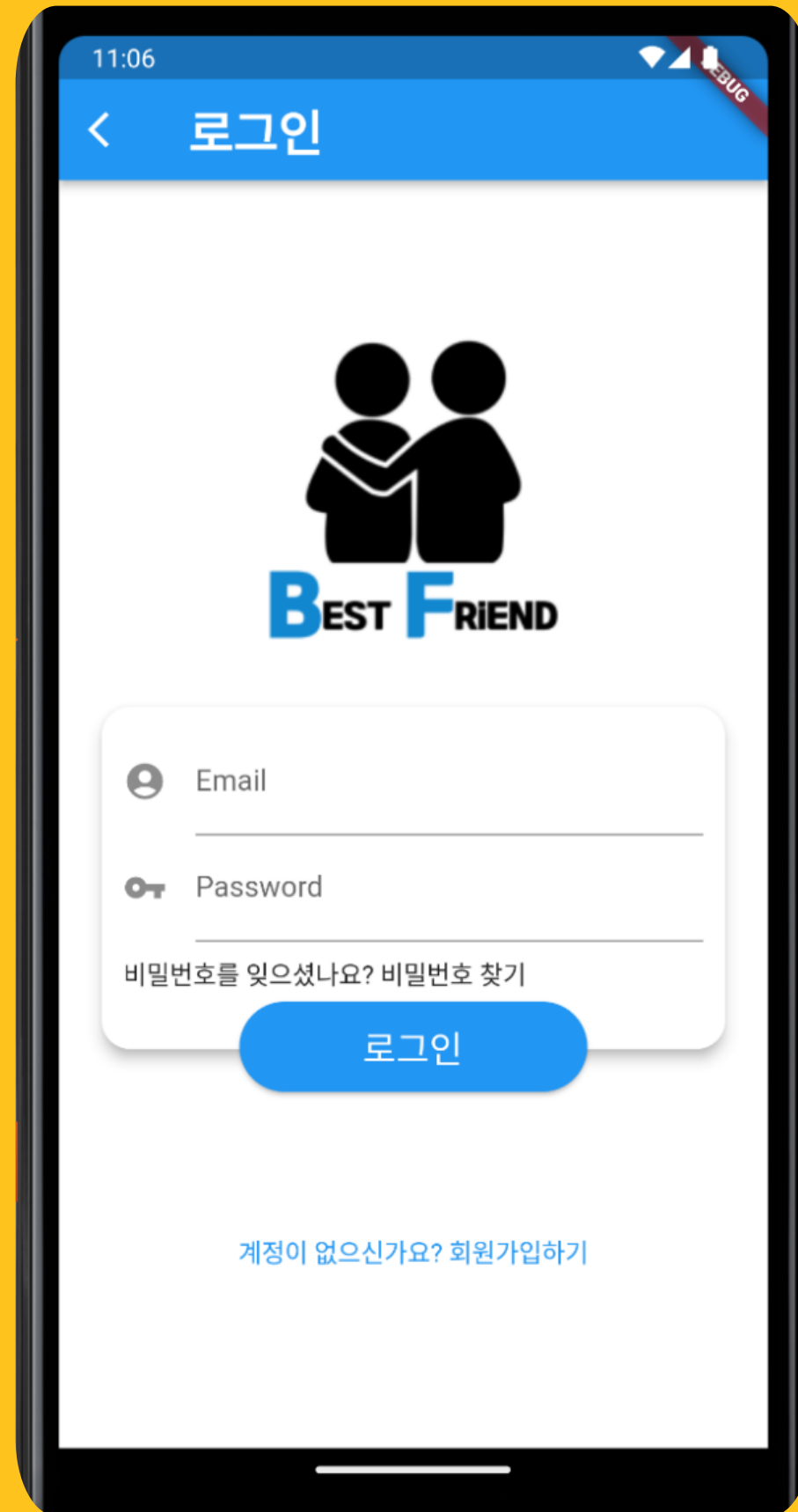

기능 1. 커뮤니티

1. 공지사항

- ▶ 전국 복지관 사이트의 중요한 공지사항을 바로 확인할 수 있어요

2. 자유 게시판

- ▶ 자유 게시판에서 앱 유저들과 자유롭게 소통할 수 있어요

3. 정보 게시판

- ▶ 구체적인 복지 자료를 확인할 수 있어요

4. 질문 게시판

- ▶ 질문 게시판에서 궁금한 점들을 해결할 수 있어요

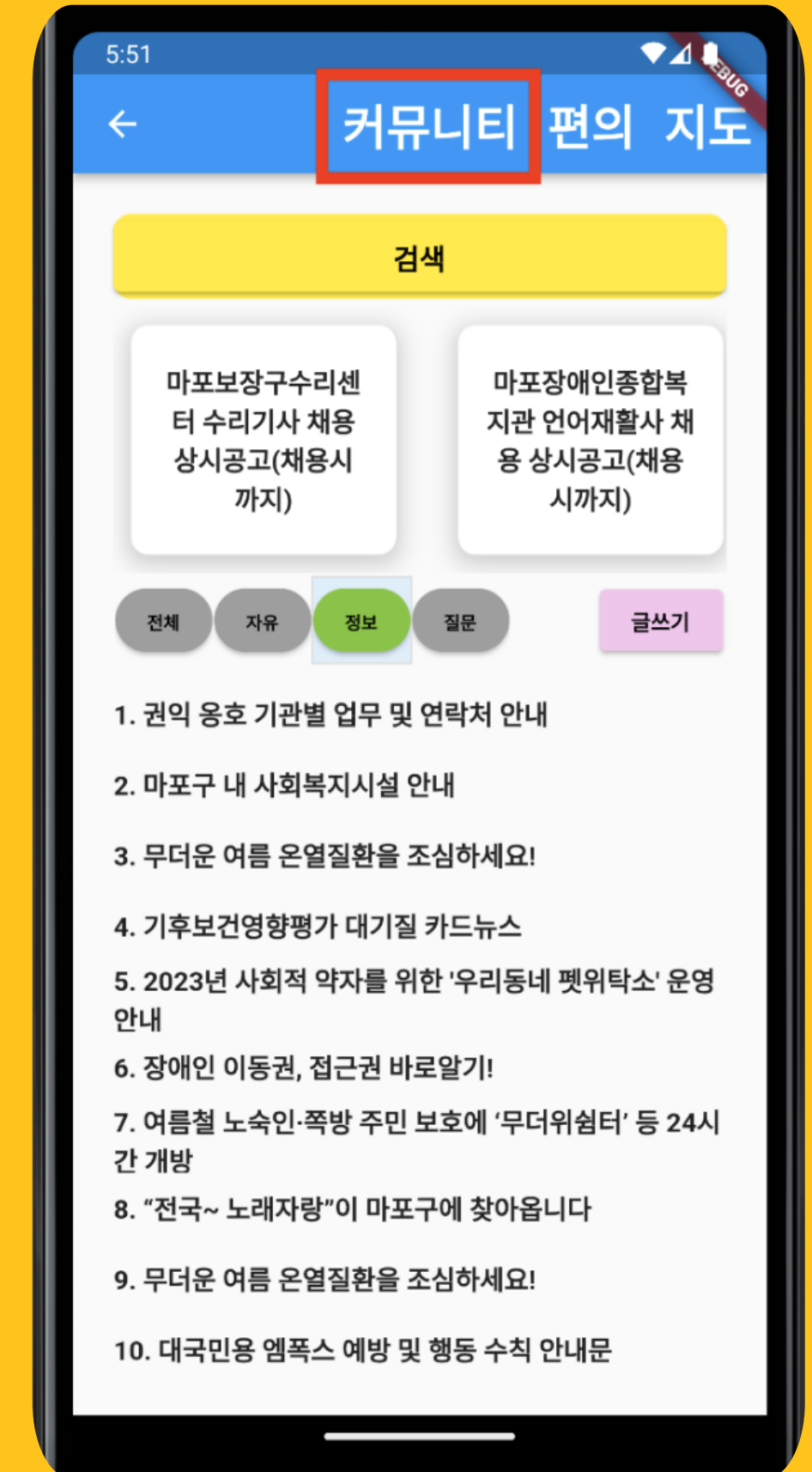

커뮤니티-공지사항

공지사항

전국 복지관 사이트의 중요한 <공지>를 한눈에 확인할 수 있어요

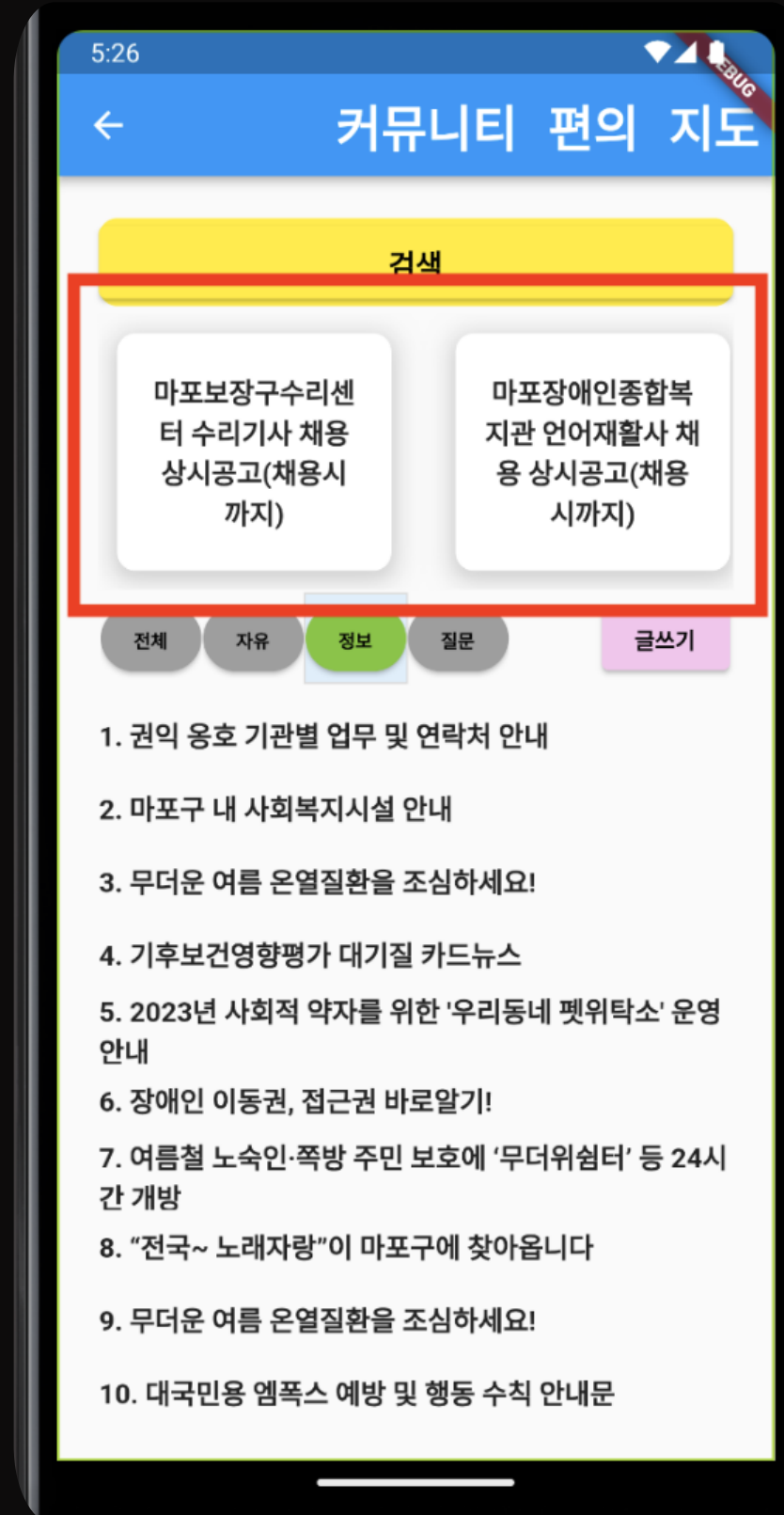

커뮤니티-글쓰기

글쓰기

본인이 공유하고 싶은 정보를 [글쓰기] 기능을 통해 올릴 수 있어요.

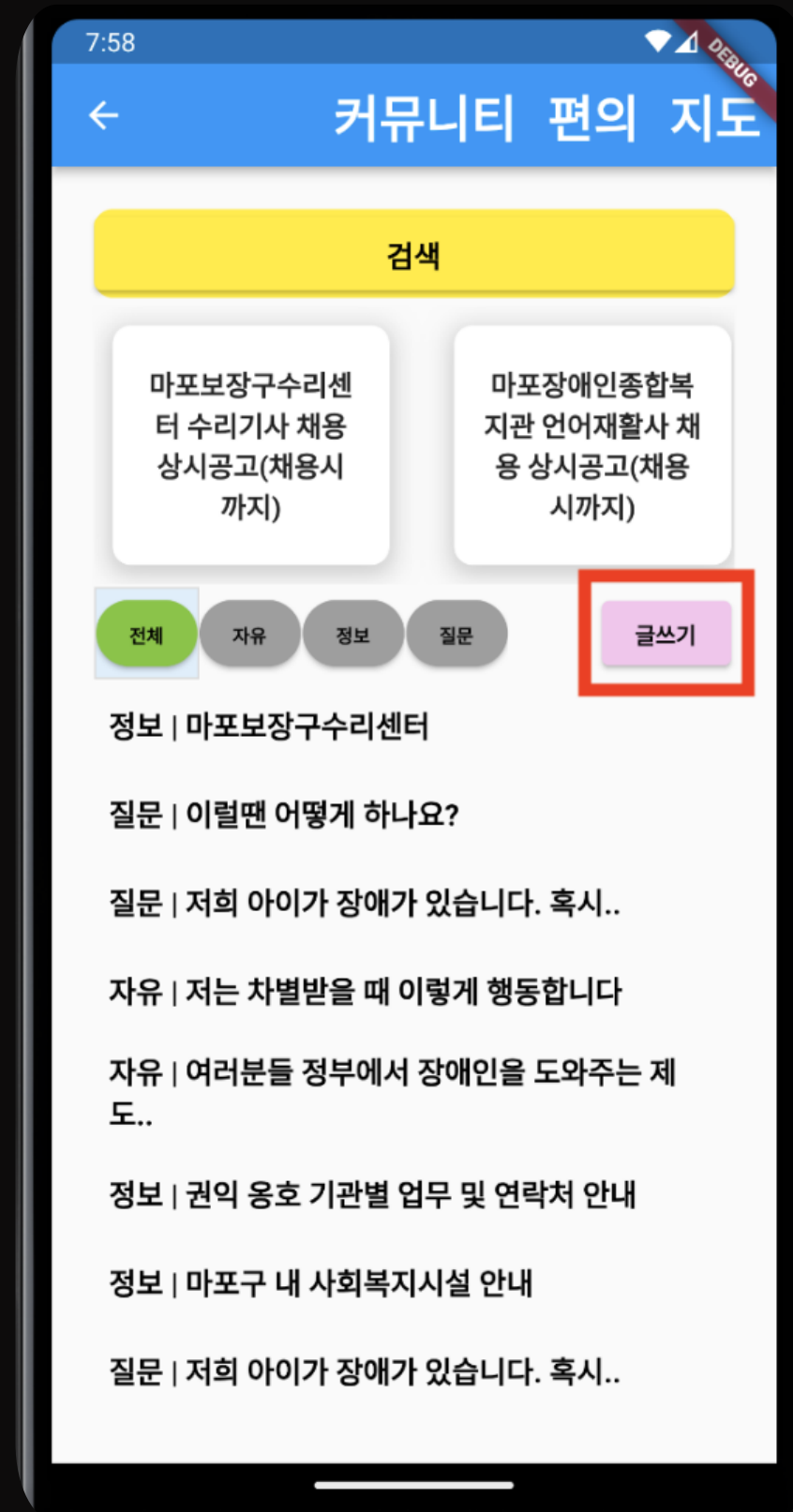

커뮤니티-[질문]

[질문]

궁금한 점들을 자유롭게 물어보고, 도움이 필요한 사람에게 답변을 하거나 답변을 받아볼 수 있어요.

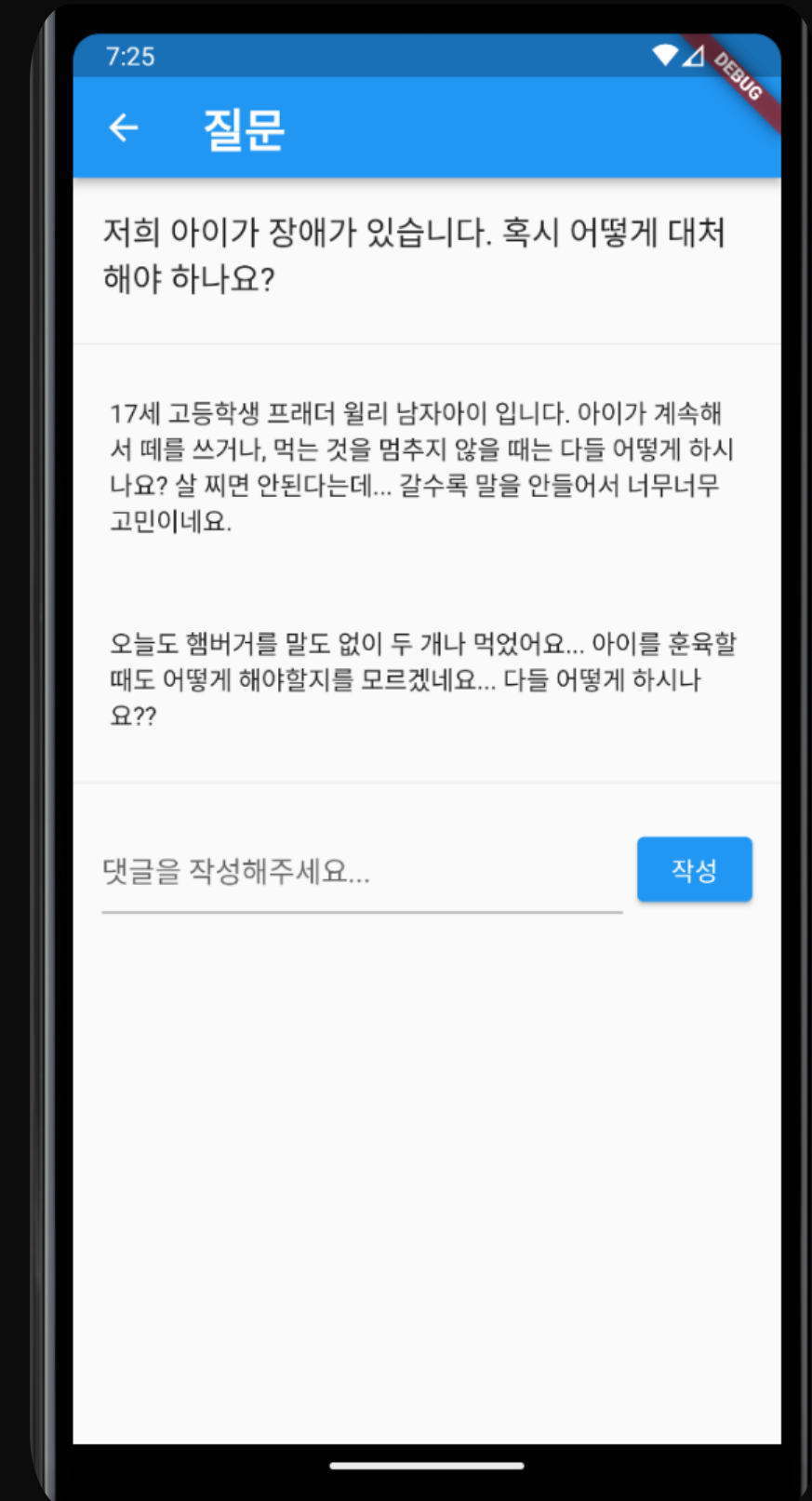
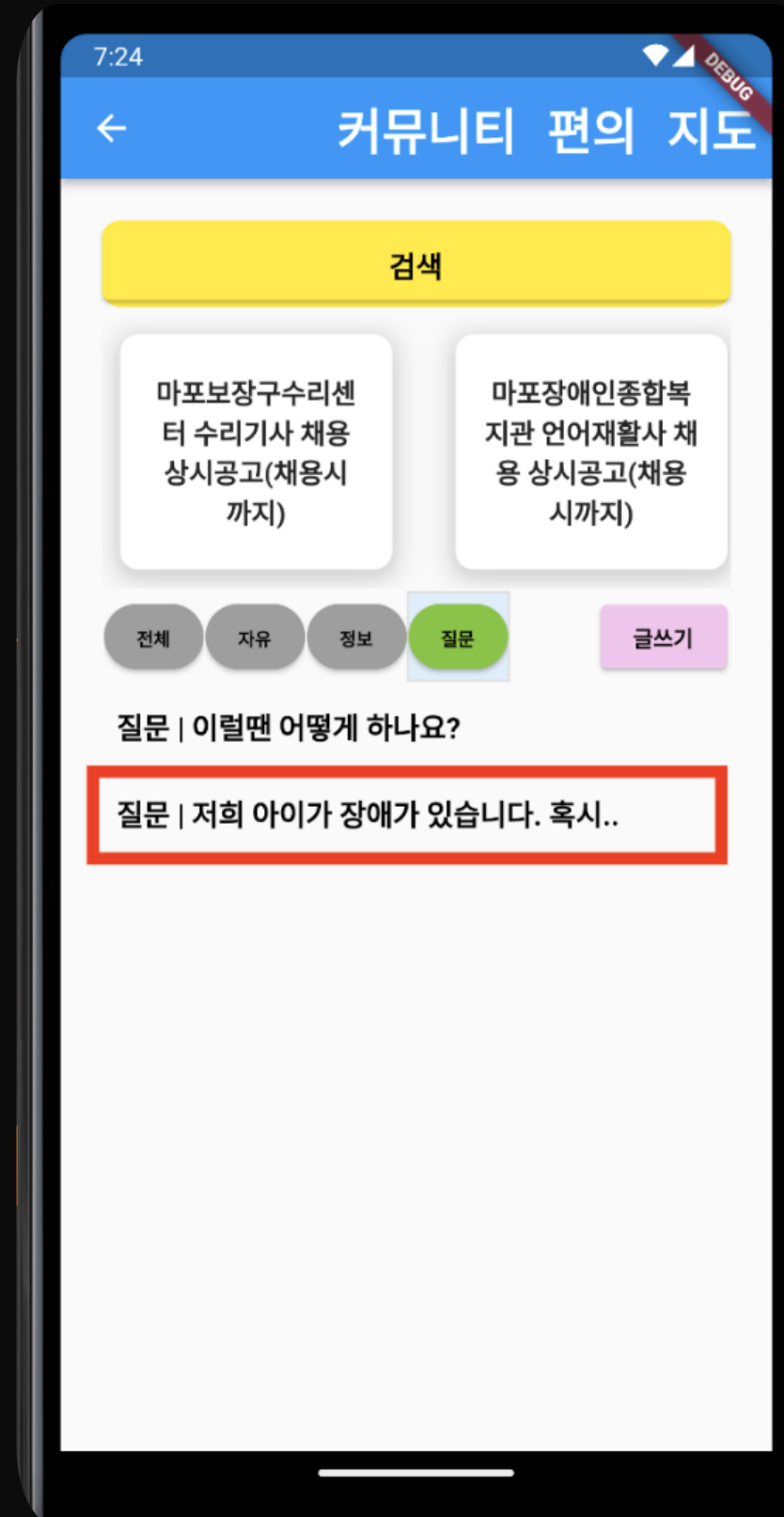

커뮤니티-[정보]

[정보]

전국 복지관 사이트의 다양한 복지 자료 및 혜택 정보를 확인할 수 있어요

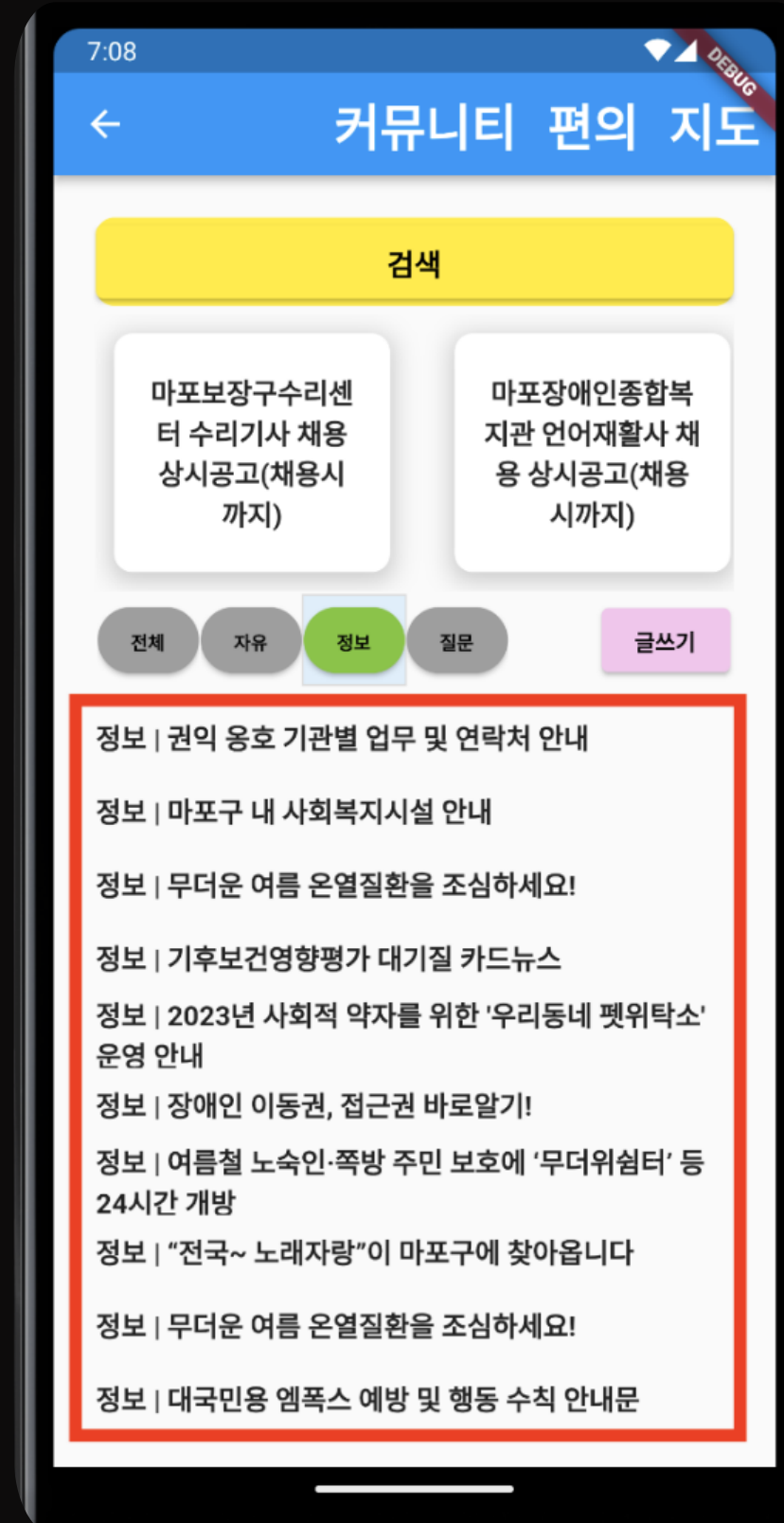

커뮤니티-[자유]

[자유]

본인의 경험이나 일상 등을 자유롭게 공유할 수 있어요.

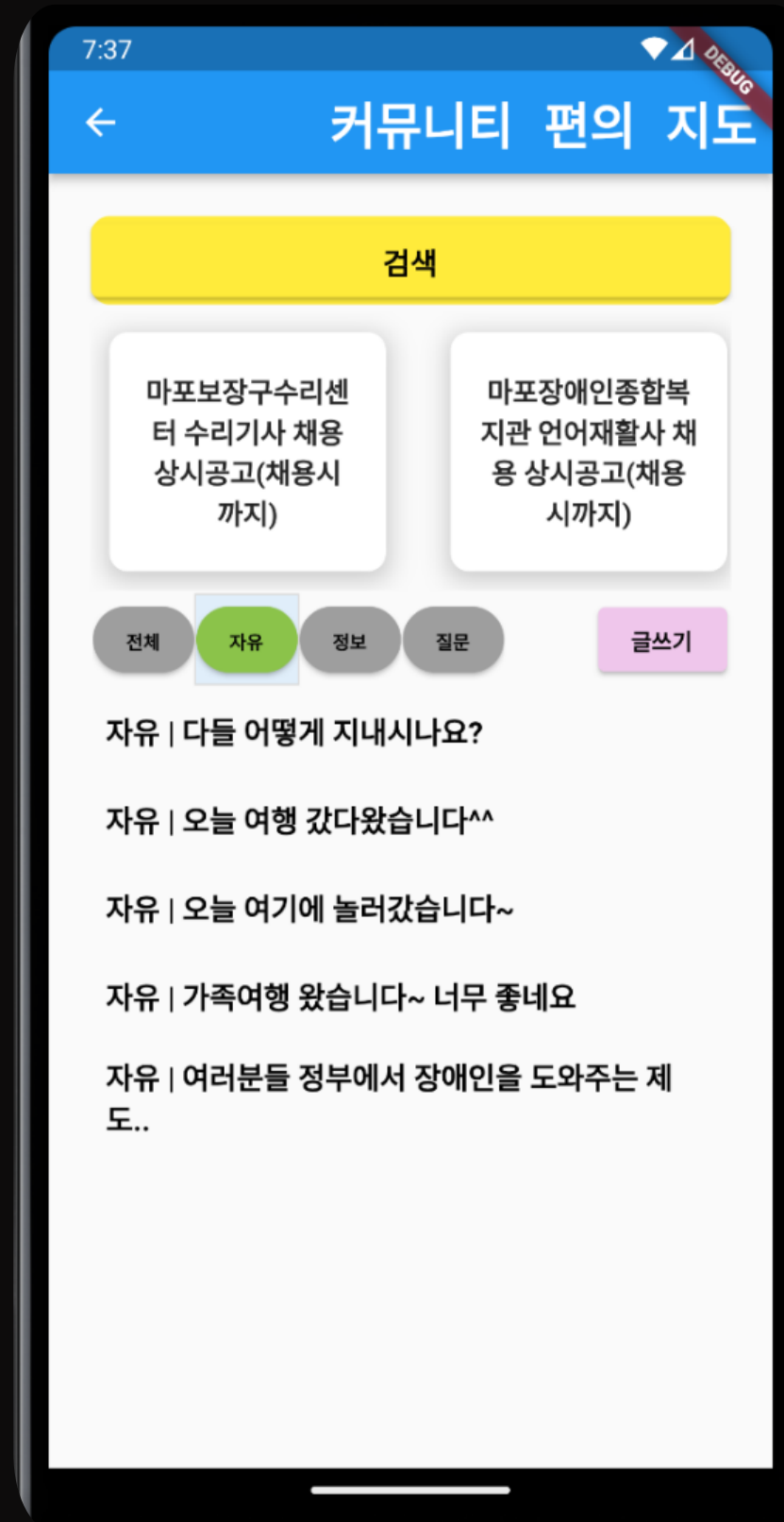

커뮤니티-[전체]

[전체]

<자유>, <정보>, <질문> 카테고리의 모든 글들을 한번에 확인할 수 있어요.

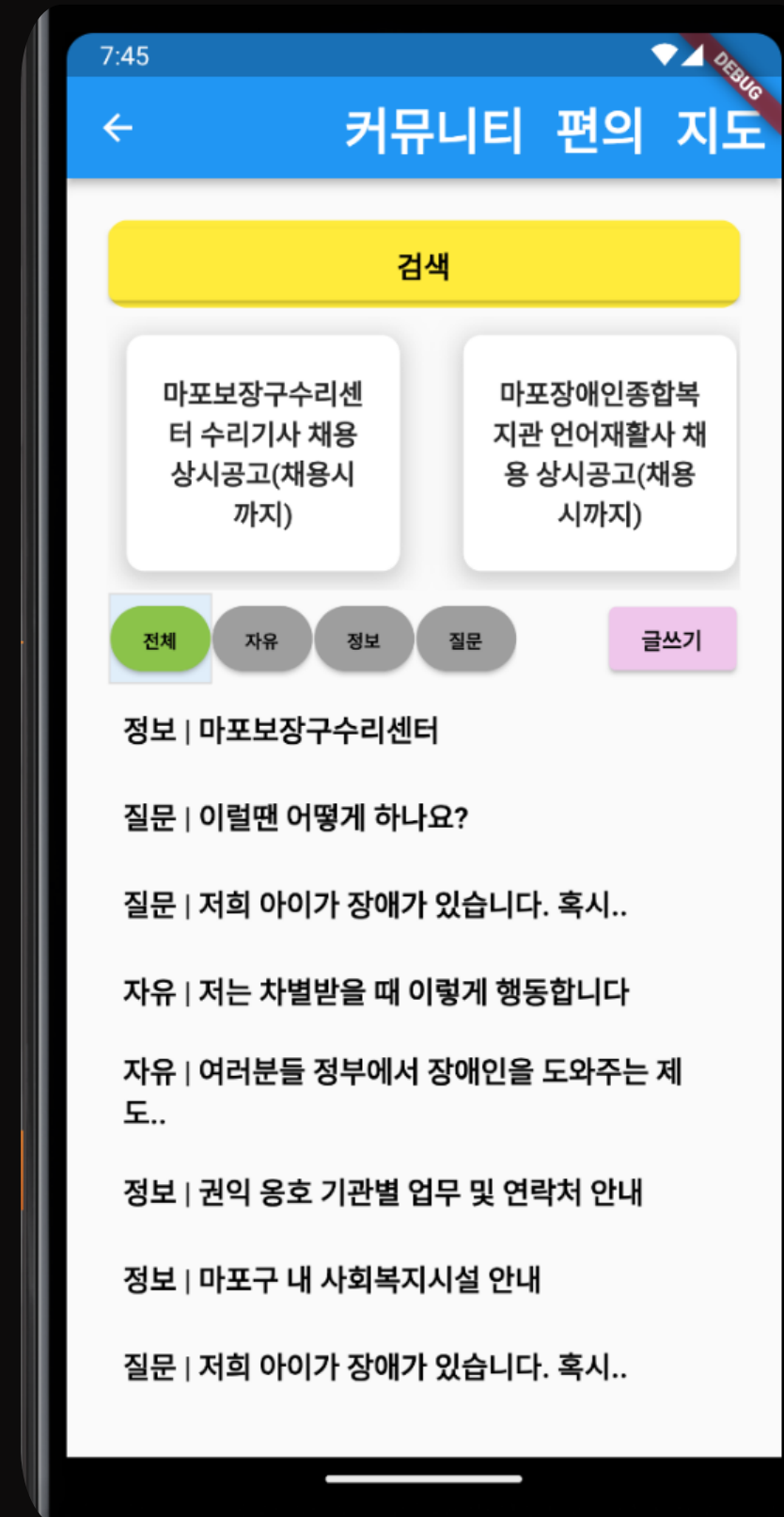

기능 2. 편의

일상생활에서 필요한 기능

1. BMI 계산기
2. 칼로리 계산기

...

필요한 기능들을 자유자재로 구현하여 추가해 나갈 수 있음

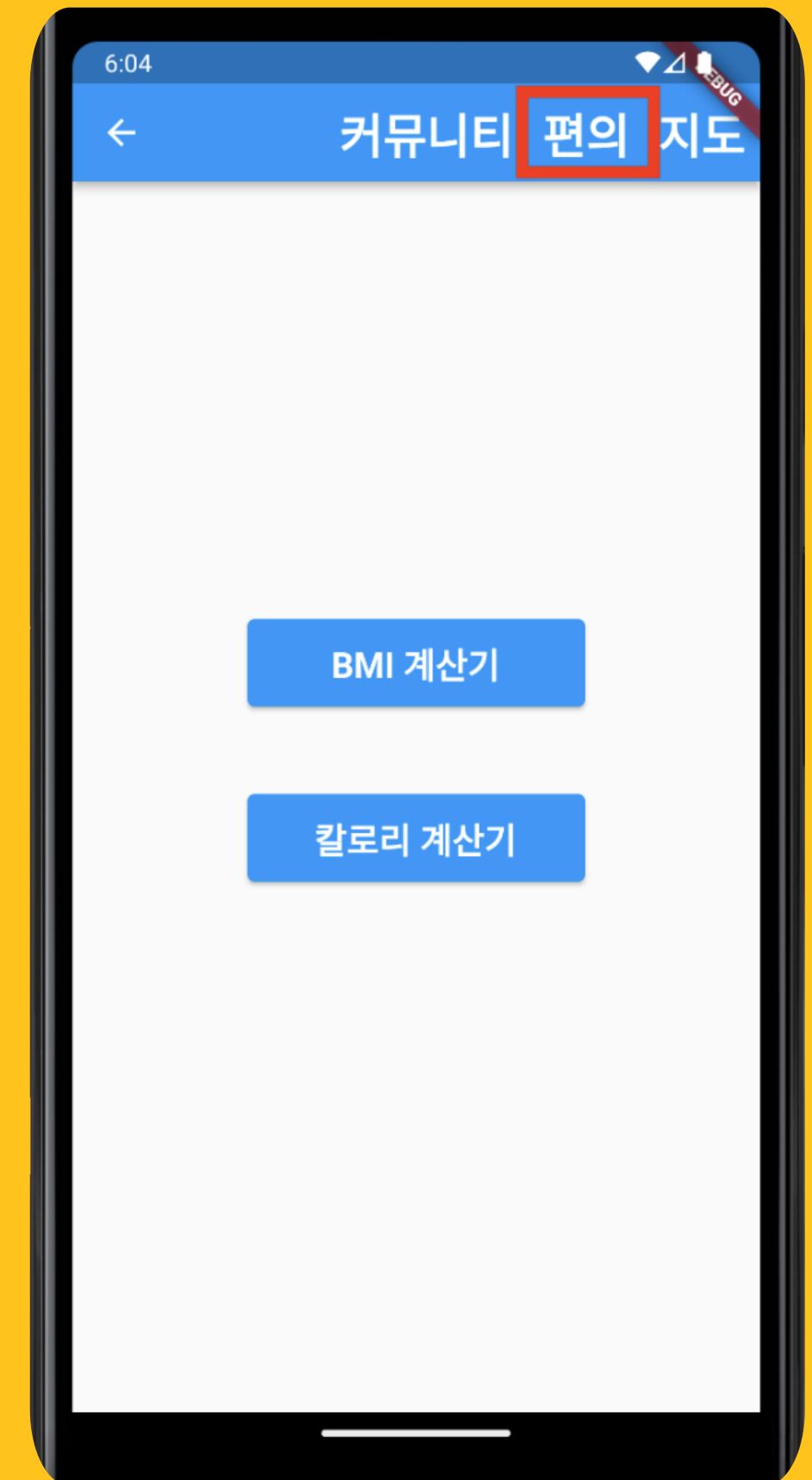

편의-BMI 계산기

BMI 계산기

▶ <프레더윌리증후군>을 앓는 사람들은 식욕을 억제하기 힘들어요. 음식을 조절하지 못하면 합병증이 생길 수 있으므로 본인의 비만 정도를 수시로 확인해 주어야 해요.



정상

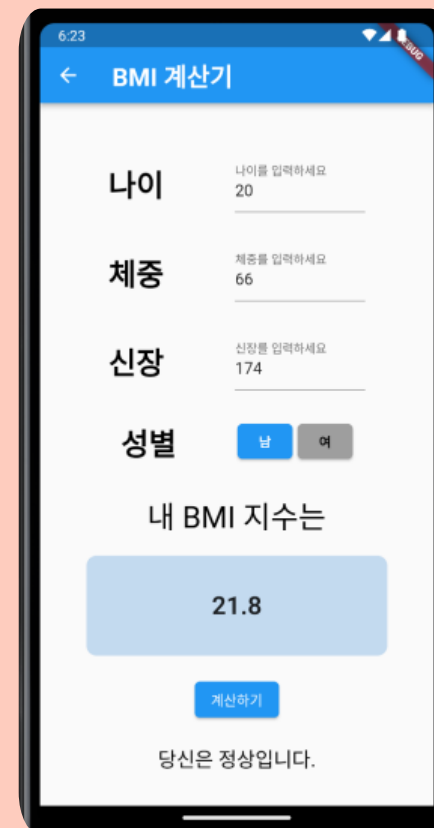

저체중



비만

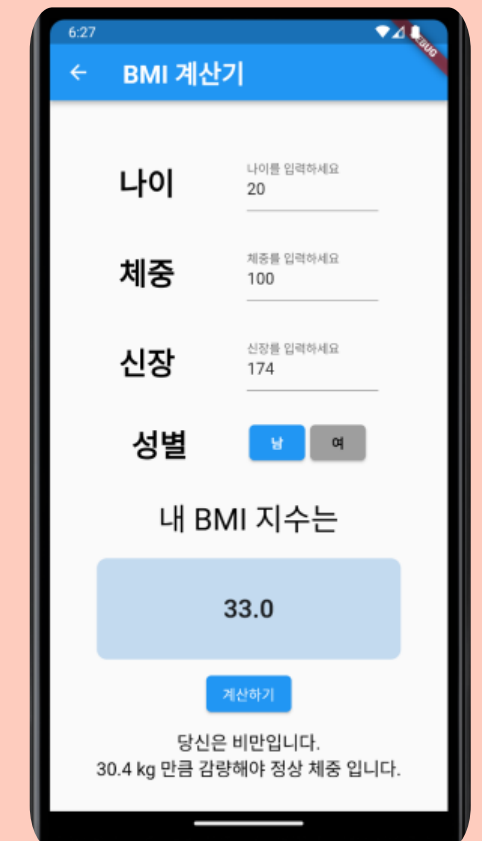

편의-칼로리 계산기

칼로리 계산기

- ▶ BMI 계산기와 더불어 섭취하려는 음식의 열량을 미리 계산하여 먹는 음식을 조절할 수 있어요.

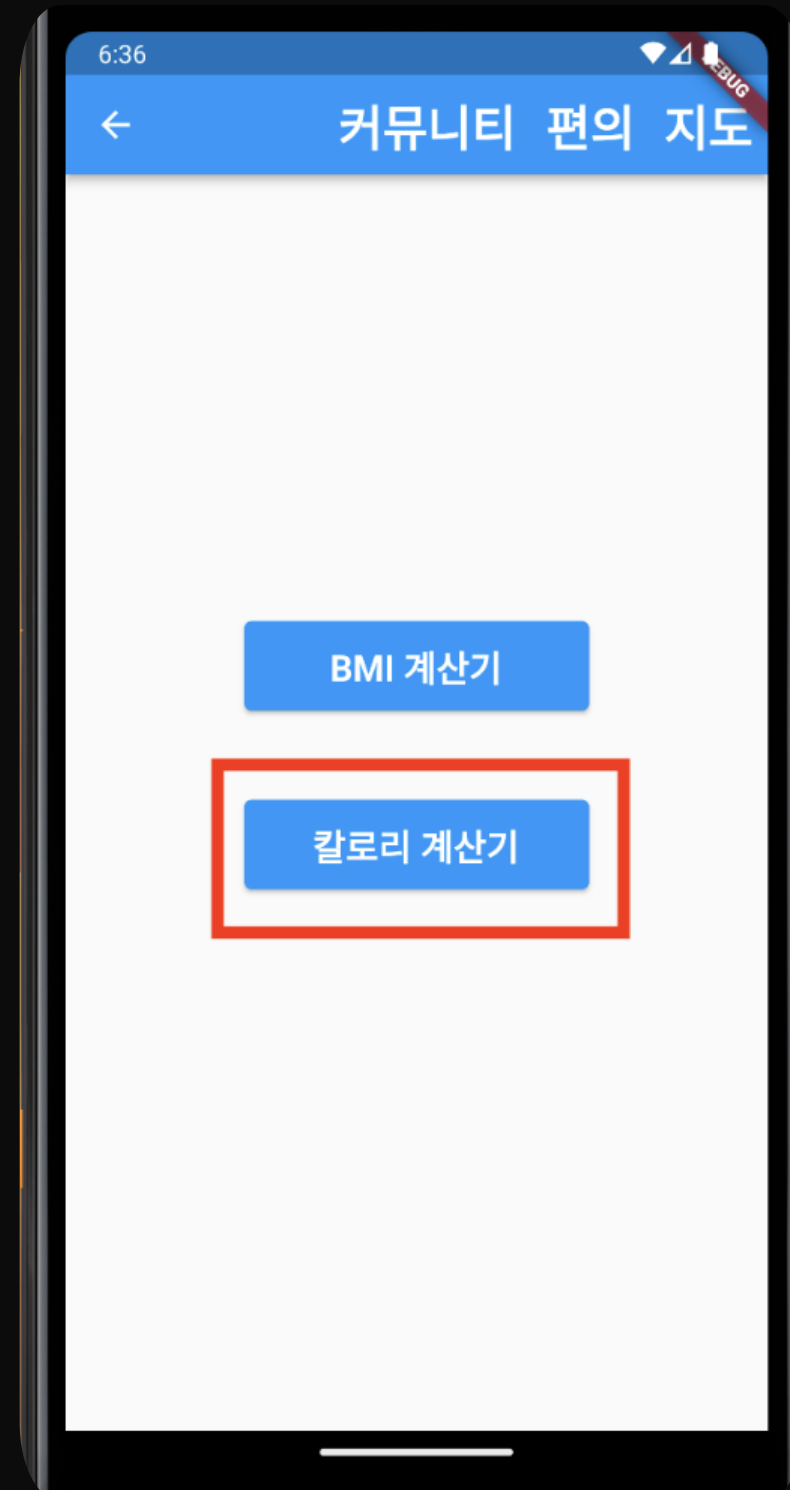

검색

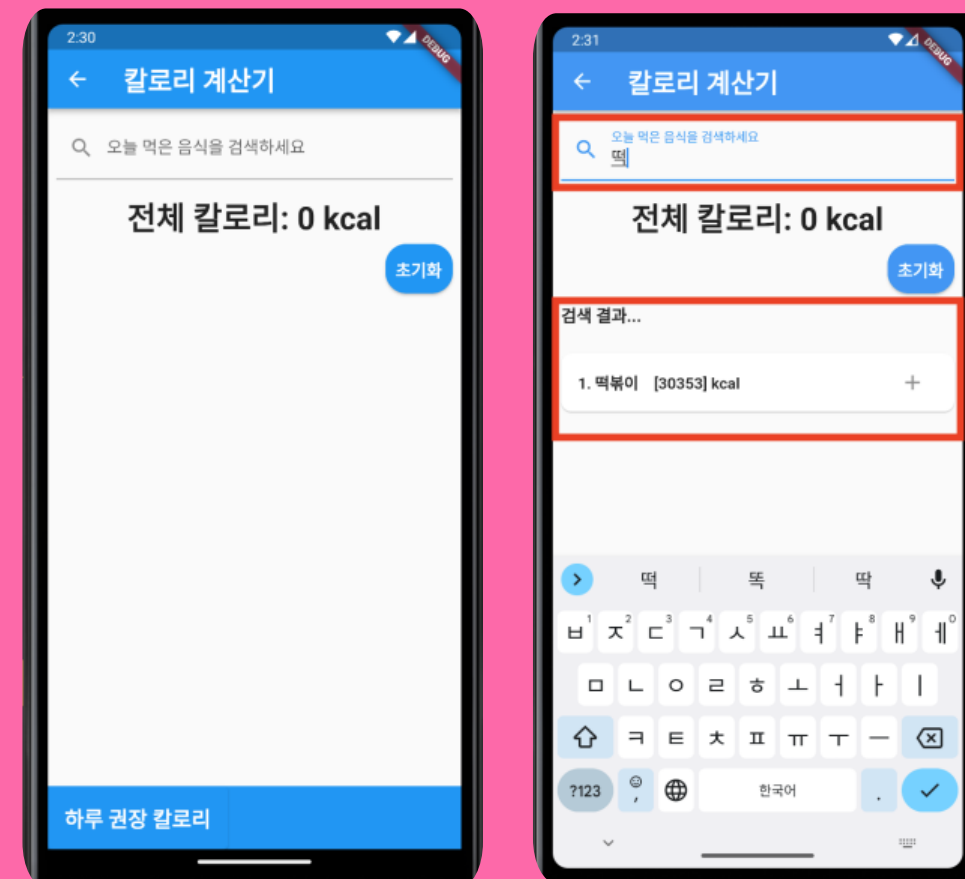

편의-칼로리 계산기

추가

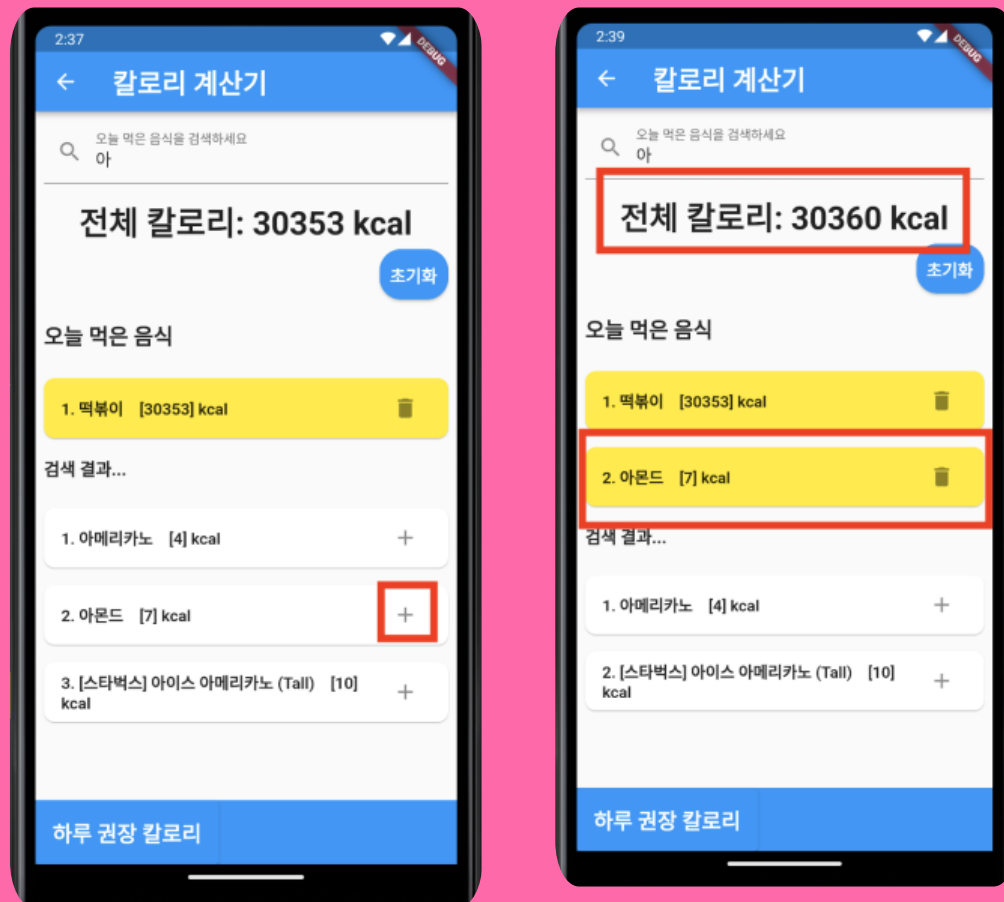

삭제

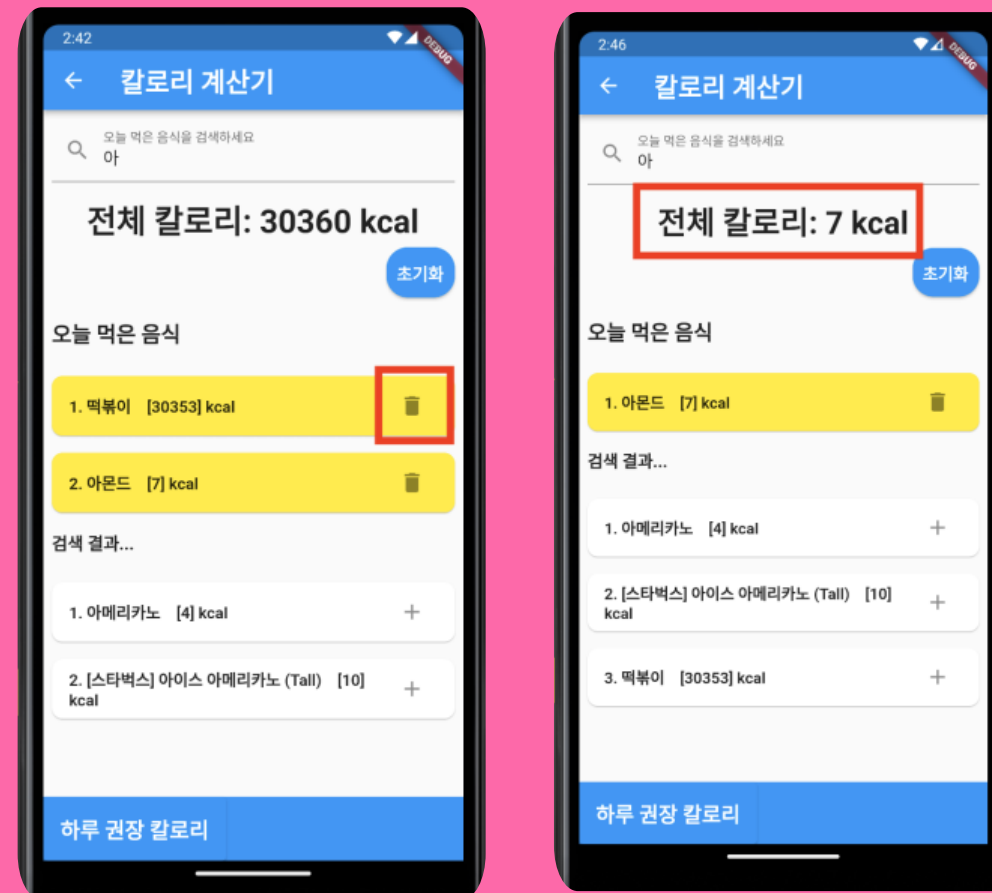

초기화

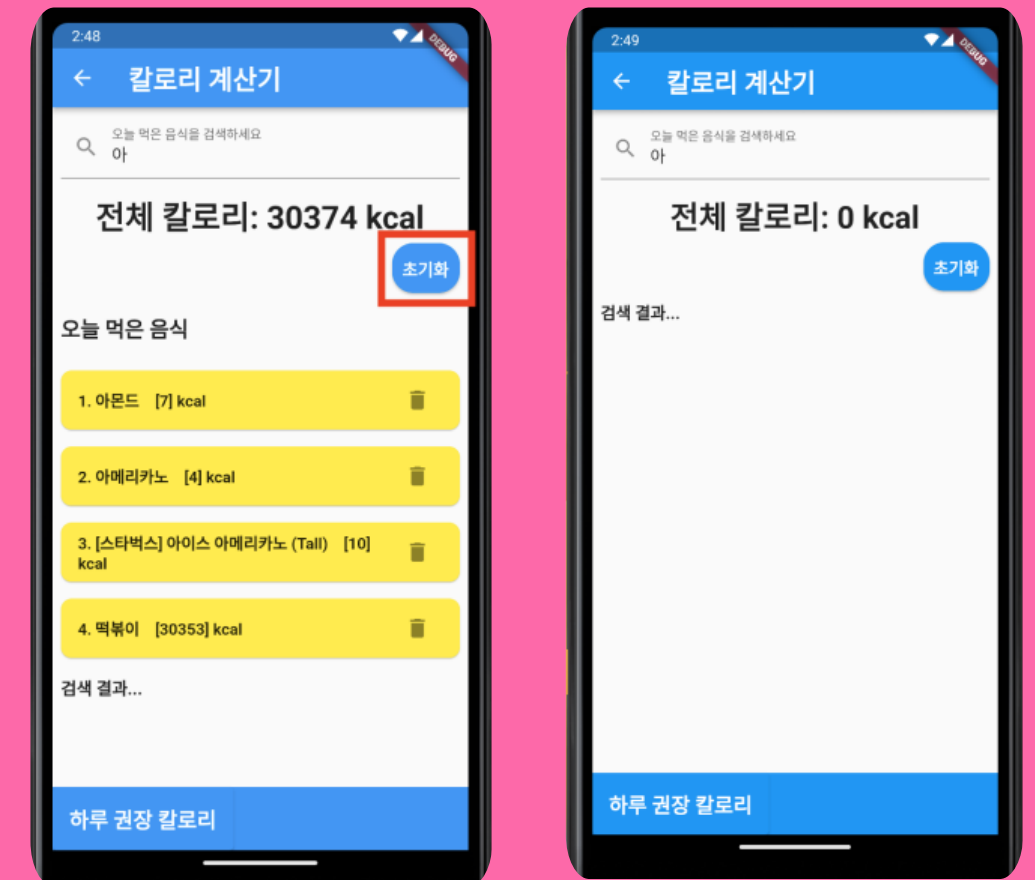

기능 3. 지도

우리집에서 가까운 복지관

우리집에서 가까운 복지관이나 찾고자 하는 복지관을
지도에서 바로 찾을 수 있어요

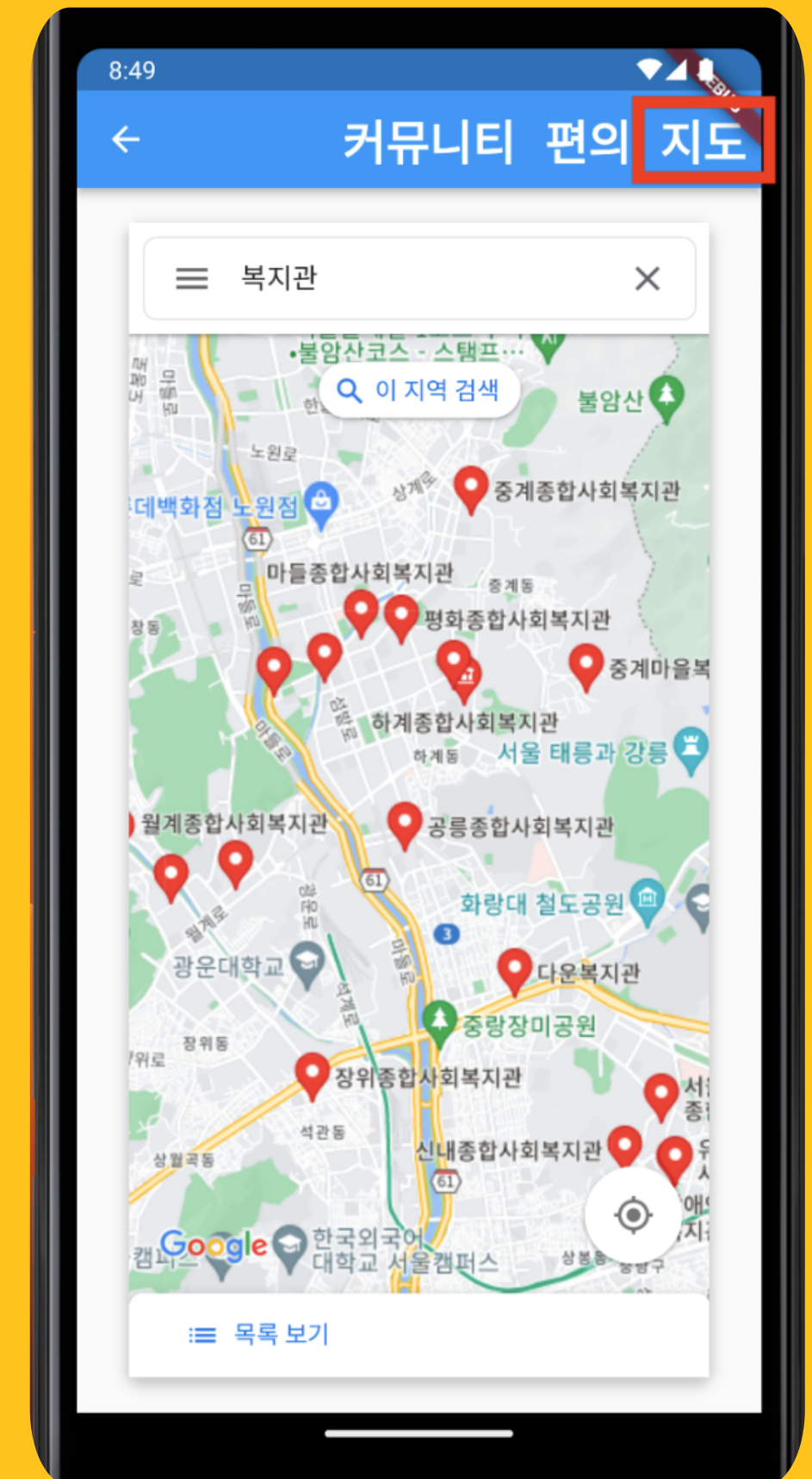

지도-경로 탐색

경로 탐색

▶ 지도 상에서 복지관을 검색하고 복지관에 대한 정보를 얻어요. 복지관에 전화를 걸거나 가는 길을 찾을 수 있어요.

복지관 검색

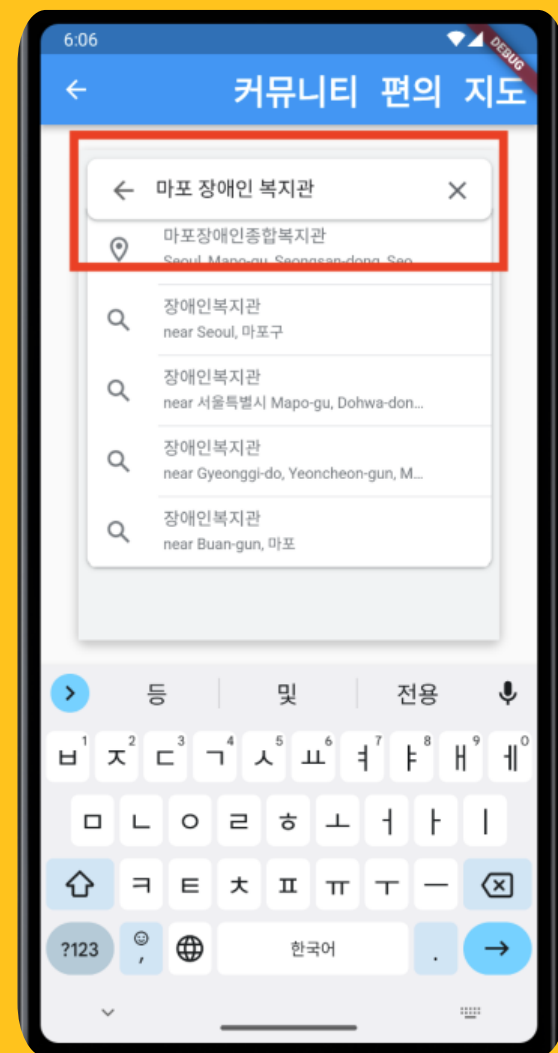

복지관 정보

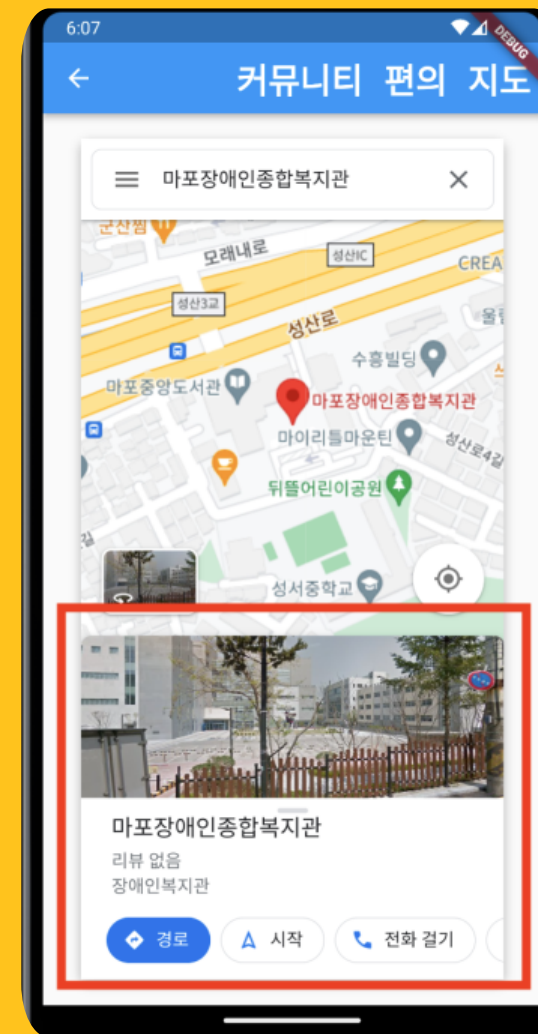

경로 탐색

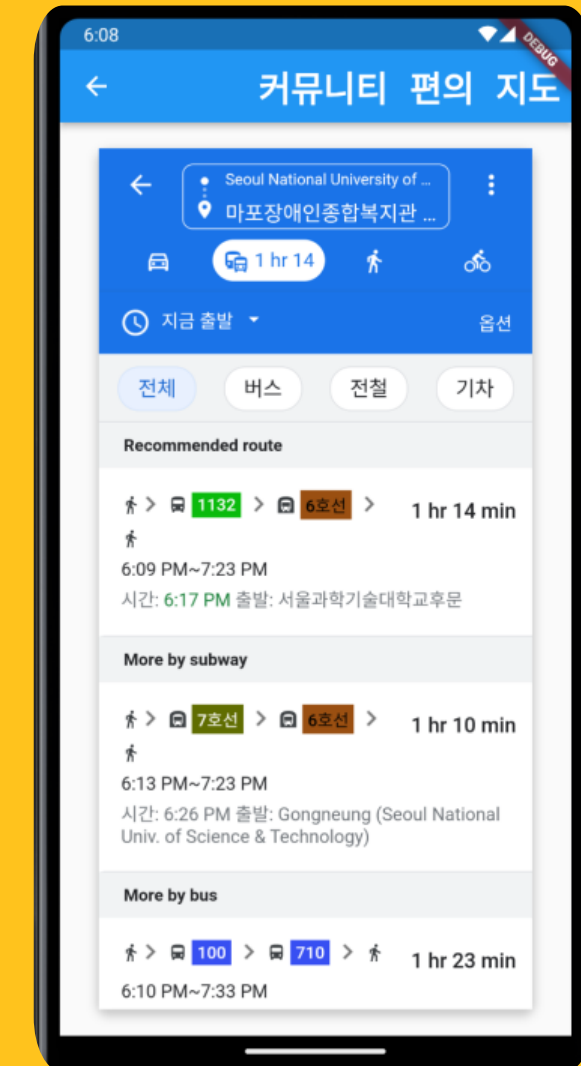

THANK YOU!

TCP

김영진 (팀장)
전효정
안태우

백엔드 (로그인 기능 및 데이터 베이스 구축)
기획, 프론트엔드 (화면 구현 및 웹 스크래핑)
로직 (BMI 계산기와 홈화면 구현)

